

**PESARO**

20 - 21 settembre 2019

Venerdì: 14:00 - 19:00 | Sabato: 09:00 - 13:00

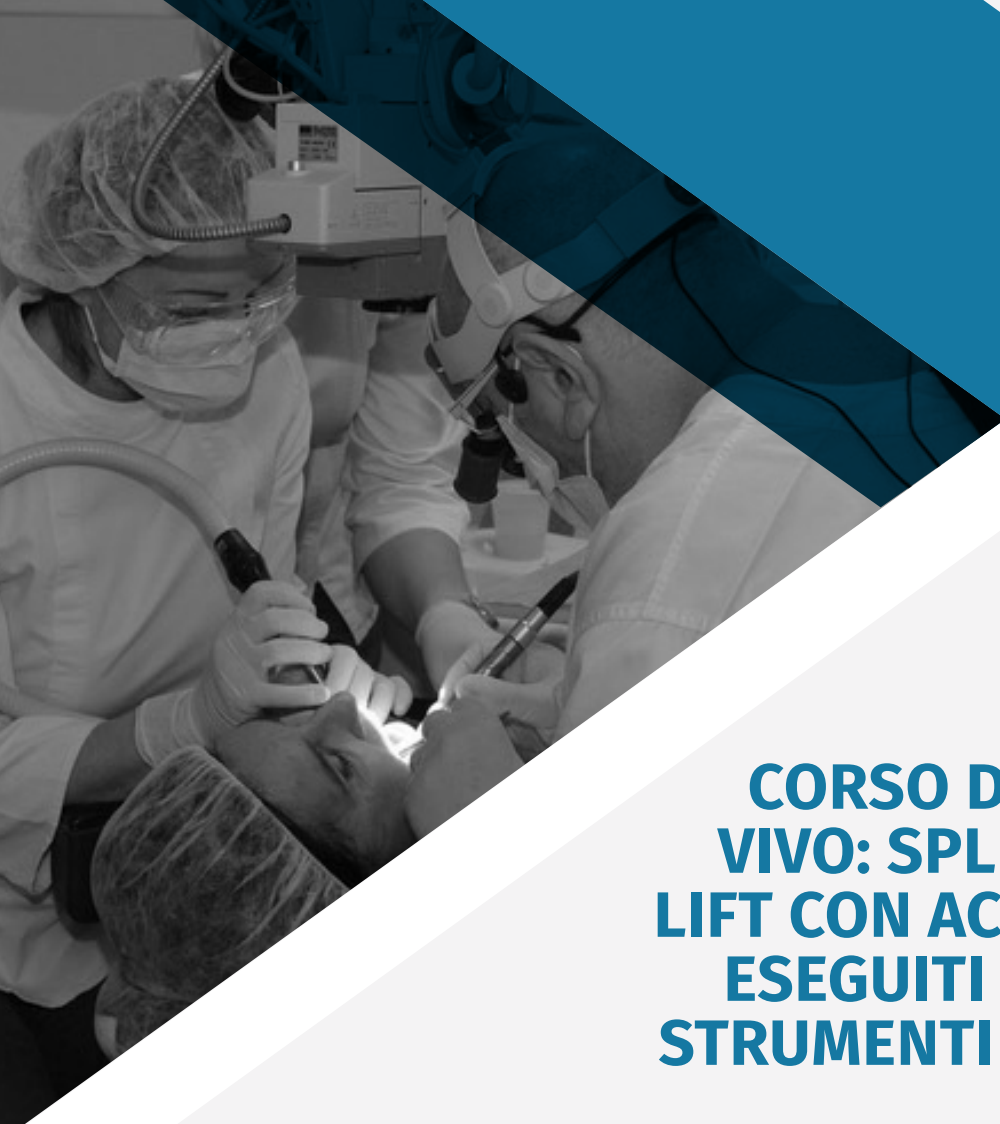

LIVE SURGERY

**CORSO DI CHIRURGIA DAL  
VIVO: SPLIT CREST E SINUS  
LIFT CON ACCESSO CRESTALE  
ESEGUITI CON L'AUSILIO DI  
STRUMENTI SONOSURGERY®**

Relatore Dott. Ivo Agabiti



# IL RELATORE DEL CORSO



*Dott. Ivo Agabiti*  
(Relatore)

## **CURRICULUM VITAE:**

- Dopo un'esperienza odontotecnica, si è laureato a pieni voti in Odontoiatria all'Università dell'Aquila degli Abruzzi.
- Si è formato in chirurgia parodontale con il dr. Ronald Odrich già insegnante alla Columbia University Dental School.
- Nei primi anni 90' ha seguito un percorso formativo sulle tecniche di espansione ossea e sull'implantoprotesi ad esse correlata con il disciolto gruppo Bruschi, Scipioni, Calesini.
- Libero professionista, lavora a Pesaro, dove si occupa in prevalenza di chirurgia e protesi.
- Nel 2005 ha ideato e contribuito alla messa a punto degli strumenti chirurgici vibranti per chirurgia "Sonosurgery®".
- È autore di articoli scientifici e relatore a corsi e congressi sull'argomento.
- Visiting professor sulla "split crest" al post graduate in Implantologia Avanzata, school of Dentistry - Università di Modena e Reggio Emilia - Dir. Prof. Ugo consolo



## LIVE SURGERY

# CORSO DI CHIRURGIA DAL VIVO: SPLIT CREST E SINUS LIFT CON ACCESSO CRESTALE ESEGUITI CON L'AUSILIO DI STRUMENTI SONOSURGERY®

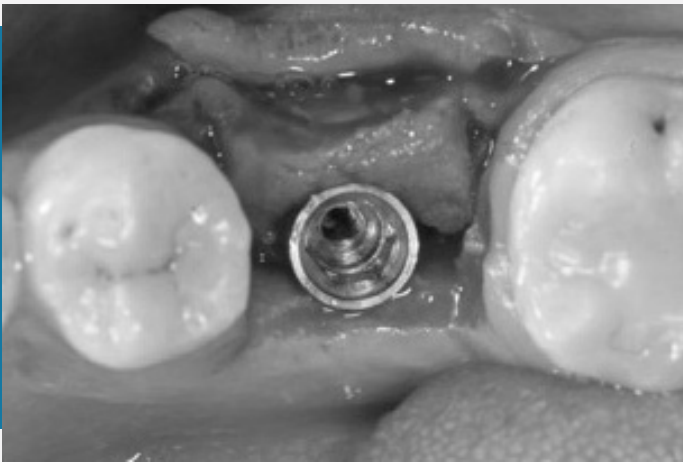

### PRESENTAZIONE DEL CORSO

*16 posti*

*20- 21 settembre 2019*

Questo corso è rivolto sia ai colleghi che hanno già seguito la parte teorica anche se fatta negli anni passati, che a quei colleghi che vogliono ridurre all'essenziale la parte teorica e trarre beneficio da un unico corso con chirurgia dal vivo e ripresa al microscopio, sulle tecniche di espansione ossea

orizzontale e verticale senza l'uso di innesti e membrane. **Verranno eseguiti 4 interventi dal vivo** divisi fra Split-Crest (ERE) e Sinus-Lift per via crestale (LMFS) con l'ausilio degli strumenti Sonosurgery®







# FOTO CLINICHE

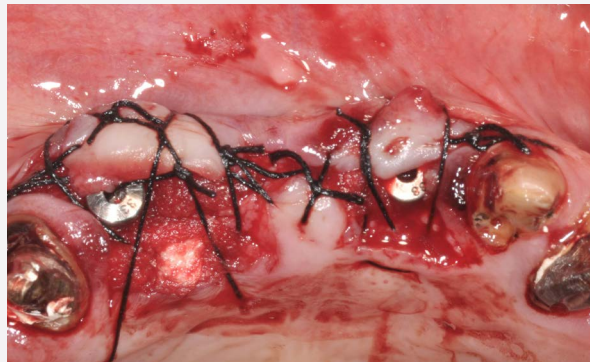
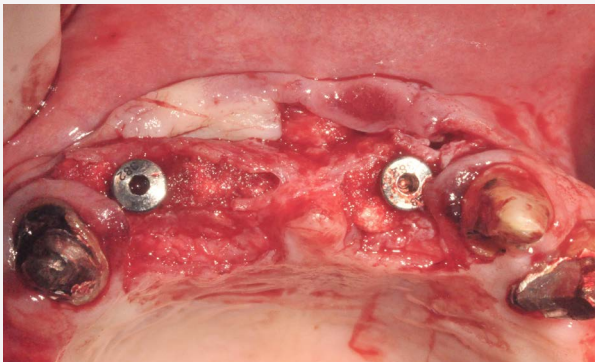
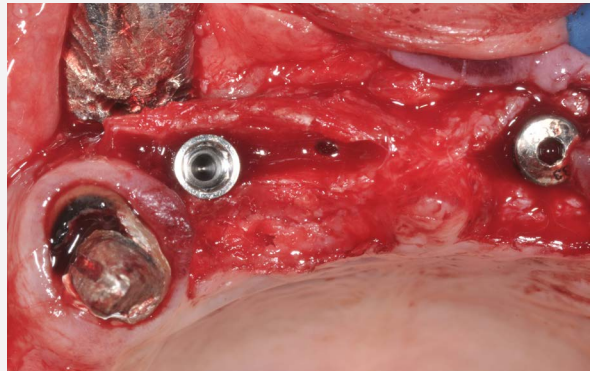
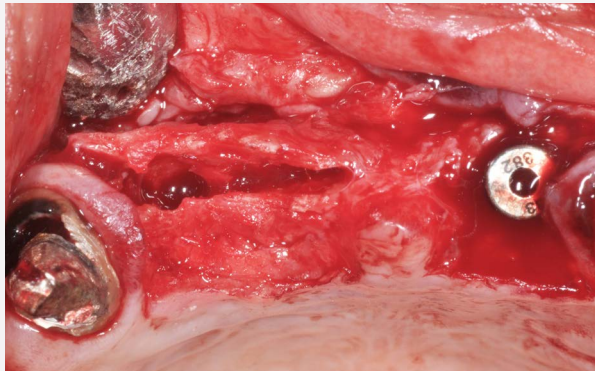
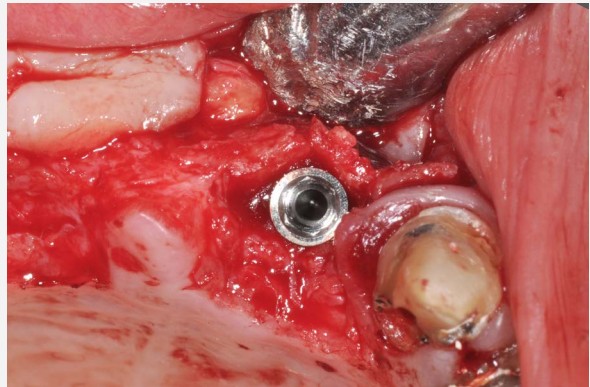
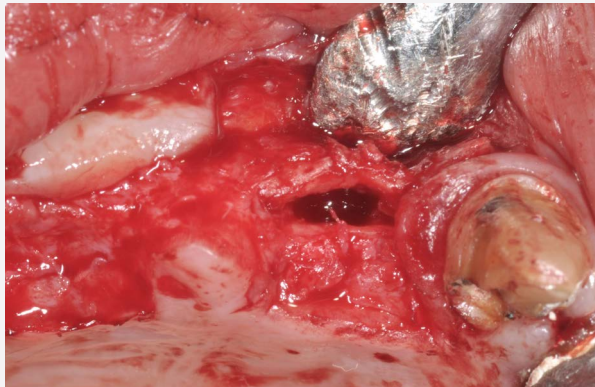



SEDE DEL CORSO

# STUDIO ODONTOIATRICO AGABITI

VIALE NAPOLI, 34, - PESARO



**PRENOTA ORA**

**CORSO\***

Iscrizione 600 + IVA.

**€ 600,00 + iva**

*\* Per chi volesse portare un paziente per la chirurgia, sono previste agevolazioni sia per il partecipante al corso, sia per il paziente che si sottopone all'intervento. I casi verranno sottoposti al relatore per poterli selezionare.*

Per informazioni numero verde: 800.592.432 (Lun/Ven dalle 8:30 alle 19:00)  
o tramite e-mail: [info@corsiodontoiatriaecm.it](mailto:info@corsiodontoiatriaecm.it)





**Info sul corso:**

[info@corsiodontoiatriaecm.it](mailto:info@corsiodontoiatriaecm.it)



**NUMERO VERDE**

**800.592.432**

Lun/Ven dalle 8:30 alle 19:00



**PRENOTA ORA**